WAN Optimierung und internationale Anwendungsbereitstellung

Samstag, 13. Februar 2010 // Natanael Mignon (nm@michael-wessel.de)
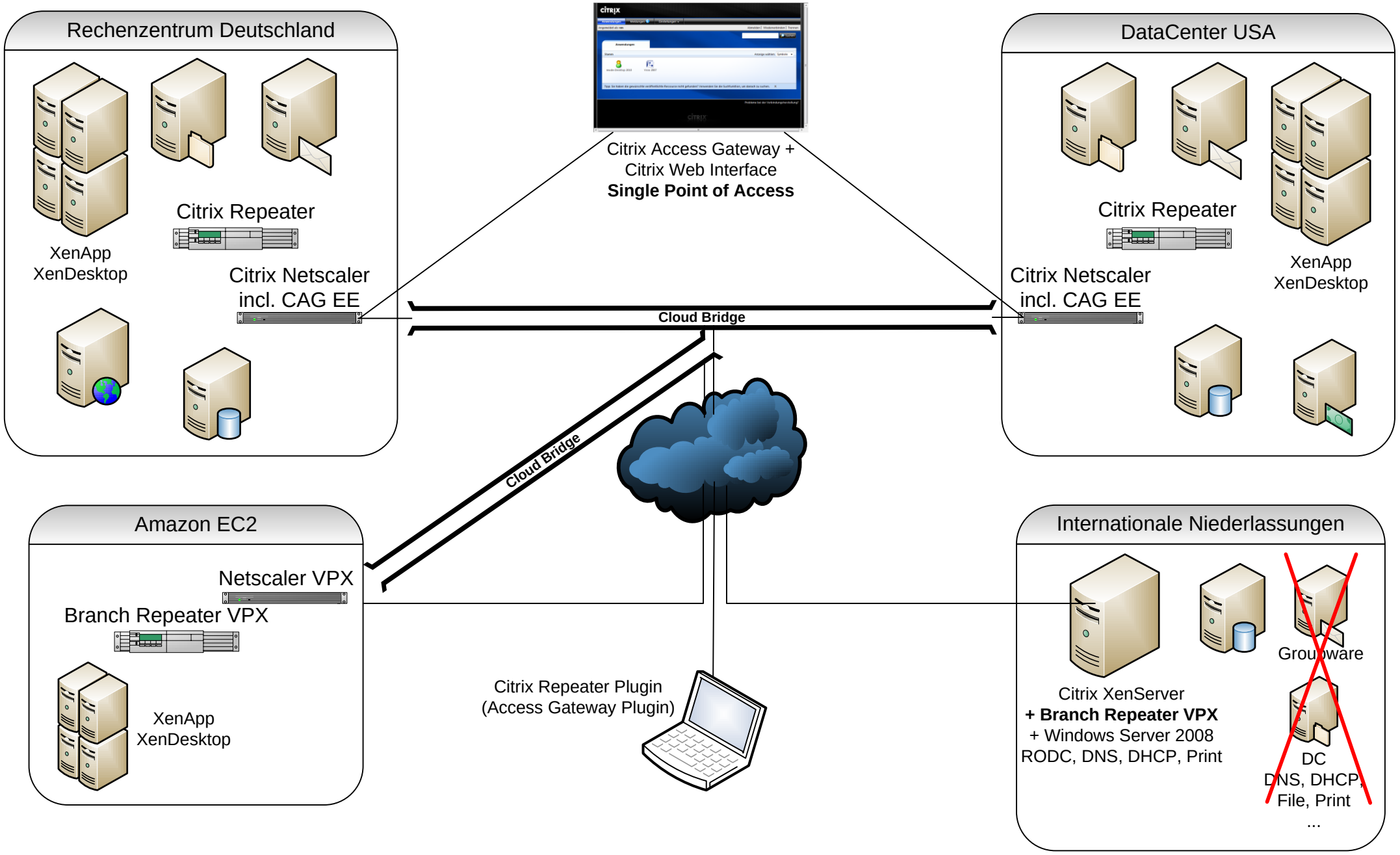
michael-wessel.de
Informationstechnologie GmbH